მწვანე მარშრუტების დიზიანისა და მარკირების პროექტი

Georgian Ecotourism Association

გერმანიის თანამშრომლობა
DEUTSCHE ZUSAMMENARBEIT

giz

Schweizerische Eidgenossenschaft
Confédération suisse
Confederazione Svizzera
Confederaziun svizra

Swiss Agency for Development and Cooperation SDC

თბილისი 2024

შინაარსი

შესავალი 3
მწვანე მარშრუტი ლანჩხუთის მუნიციპალიტეტში 3
მწვანე მარშრუტი თიანეთის მუნიციპალიტეტში 9
მწვანე მარშრუტი ახმეტის მუნიციპალიტეტში 17

შესავალი

დოკუმენტი შეიქმნა პროექტის „საქართველოში მწვანე მარშრუტების ქსელის შექმნა და ეკოტურიზმის განვითარების ხელშეწყობა ლანჩხუთის, თიანეთისა და ახმეტის მუნიციპალიტეტებში“ ფარგლებში. მასში მოცემულია მწვანე მარშრუტებისთვის საჭირო ინფრასტრუქტურული კომპონენტების დიზაინები და მარკირების პროექტი თითოეული მარშრუტისთვის.

მარშრუტებისთვის წარმოდგენილი ინფრასტრუქტურა შემუშავდა მწვანე მარშრუტების საერთაშორისო პრაქტიკის გათვალისწინებით. ინფრასტრუქტურის დიზაინი მოიცავს საინფორმაციო დაფებს, საინტერპრეტაციო დაფებს, მიმართულების მანიშნებლებს, აღმართისა და დაღმართის მანიშნებლებს, ველო პარკინგის მანიშნებლებს.

საფეხმავლო მარშრუტების შემთხვევაში გათვალისწინებული იქნა „საფეხმავლო მარშრუტების მარკირების ტექნიკური რეგლამენტი“, სადაც განხილულია მარშრუტების მარკირებისთვის საჭირო ინფრასტრუქტურული ელემენტები და ტექნიკური დეტალები.

აღნიშნული დაფების დეტალური დიზაინები იხილეთ დანართი 1-ში.

მწვანე მარშრუტი ლანჩხუთის მუნიციპალიტეტში

მარშრუტის სიგრძე: 30,8 კმ

მარშრუტის კატეგორია: ველო

მარშრუტზე გათვალისწინებული ინფრასტრუქტურა: საიფორმაციო დაფა მარშრუტის საწყის წერტილებში (2 ცალი) , მანიშნებელი დაფები გზაგასაყარებთან (28 ცალი), საინტერპრეტაციო დაფები (4 ცალი), ველოპარკინგის ნიშანი (1 ცალი), ველობილიკის დამადასტურებელი ნიშანი (60 ცალი), აღმართ-დაღმართის ნიშანი (10 ცალი).

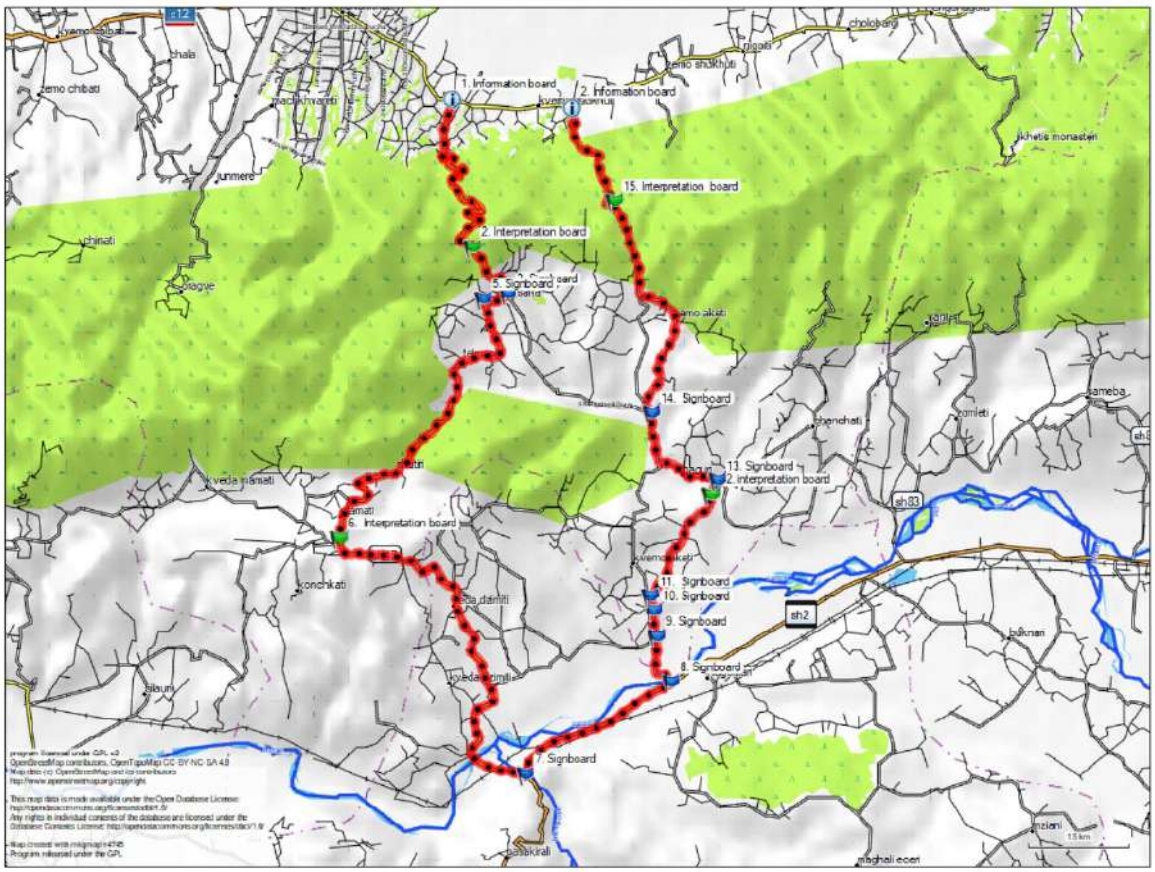

რუკა 1. მარშრუტზე ინფრასტრუქტურის განლაგების რუკა

მარკირების ცხრილი

ადგილის კოორდინატი	ინფრასტრუქტურის ტიპი	ადგილის ფოტო
N42 04.546 E42 03.341	Information board	
N42 03.358 E42 03.559	Interpretation board	
N42 02.988 E42 03.943	Signboard	

N42 02.946 E42 03.683	Signboard	
N42 01.038 E42 02.124	Interpretation board	
N41 59.157 E42 04.133	Signboard	

N41 59.893 E42 05.697	Signboard	
N42 00.255 E42 05.546	Signboard	
N42 00.463 E42 05.513	Signboard	

N42 00.576 E42 05.478	Signboard	
N42 01.386 E42 06.127	Interpretation board	
N42 01.497 E42 06.201	Signboard	
N42 02.036 E42 05.490	Signboard	

N42 03.726 E42 05.084	Interpretation board	
N42 04.478 E42 04.631	Information board	

მწვანე მარშრუტი თიანეთის მუნიციპალიტეტში

მარშრუტის სიგრძე: 9.1 კმ
მარშრუტის კატეგორია: საფეხმავლო
მარშრუტზე გათვალისწინებული ინფრასტრუქტურა: საიფორმაციო დაფა მარშრუტის საწყის წერტილებში (2 ცალი) , მანიშნებელი დაფები გზაგასაყარებთან (36 ცალი), საინტერპრეტაციო დაფები (6 ცალი), ტყის მუზეუმი - საინტერპრეტაციო ინსტალაციები.

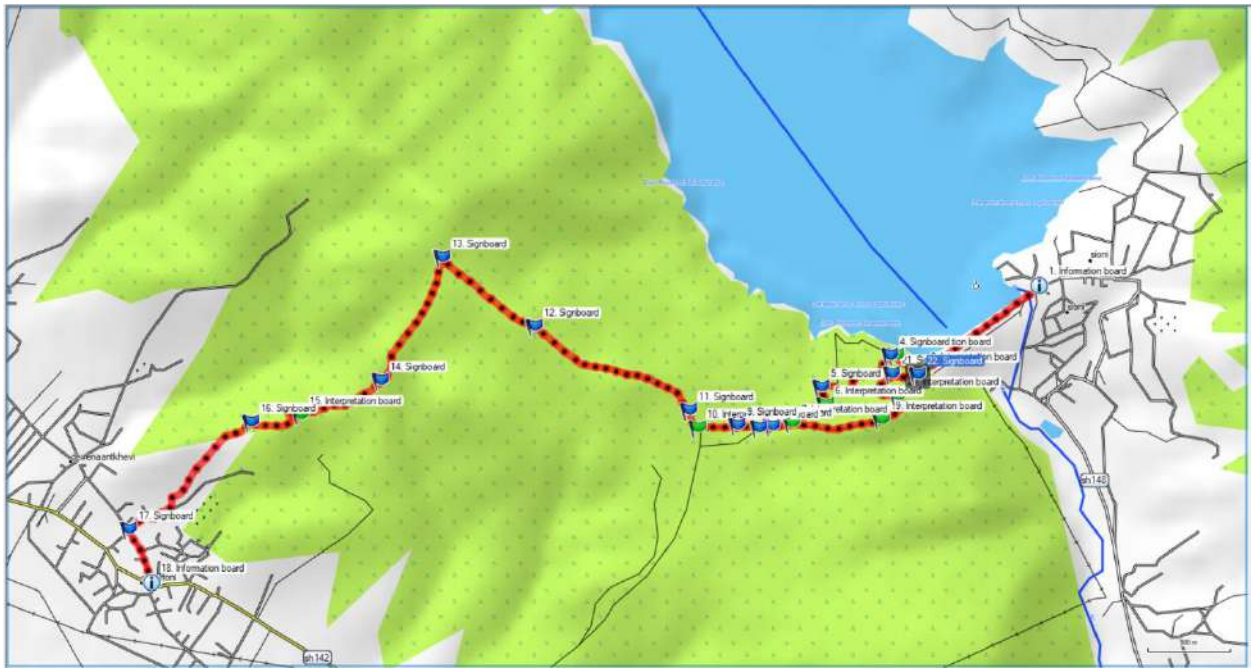

რუკა 2. მარშრუტზე ინფრასტრუქტურის განლაგების რუკა

მარკირების ცხრილი

ადგილის კოორდინატი	ინფრასტრუქტურის ტიპი	ადგილის ფოტო
N41 59.454 E45 01.307	Information board	

N41 59.175 E45 00.789	Interpretation board	
N41 59.226 E45 00.674	Interpretation board	
N41 59.225 E45 00.655	Signboard	

N41 59.121 E45 00.351	Signboard	
N41 59.065 E45 00.369	Signboard	
N41 59.007 E45 00.222	Signboard	

N41 58.991 E45 00.080	Signboard	
N41 58.998 E44 59.985	Signboard	
N41 58.990 E44 59.810	Interpretation board	

N41 59.047 E44 59.772	Signboard	
N41 59.319 E44 59.095	Signboard	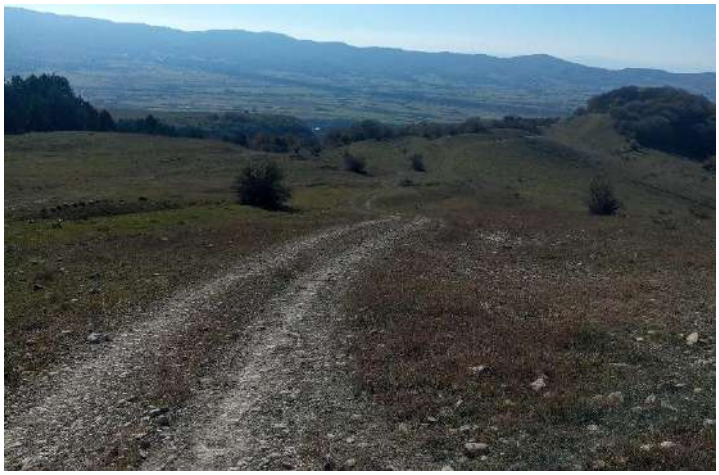
N41 59.543 E44 58.694	Signboard	

N41 59.144 E44 58.424	Signboard	
N41 59.034 E44 58.071	Forest Museum	
N41 59.009 E44 57.855	Signboard	

N41 58.661 E44 57.320	Signboard	
N41 58.492 E44 57.421	Information board	
N41 59.017 E45 00.614	Interpretation board	

N41 59.095 E45 00.688	Interpretation board	
N41 59.164 E45 00.662	Signboard	
N41 59.163 E45 00.774	Signboard	

მწვანე მარშრუტი ახმეტის მუნიციპალიტეტში

მარშრუტის სიგრძე: 25.3 კმ
მარშრუტის კატეგორია: ველო
მარშრუტზე გათვალისწინებული ინფრასტრუქტურა: საიფორმაციო დაფა მარშრუტის საწყის წერტილებში (2 ცალი) , მანიშნებელი დაფები გზაგასაყარებთან (54 ცალი), საინტერპრეტაციო დაფები (4 ცალი), ველოპარკინგის ნიშანი (1 ცალი), ველობილიკის დამადასტურებელი ნიშანი (50 ცალი), აღმართ-დაღმართის ნიშანი (6 ცალი).

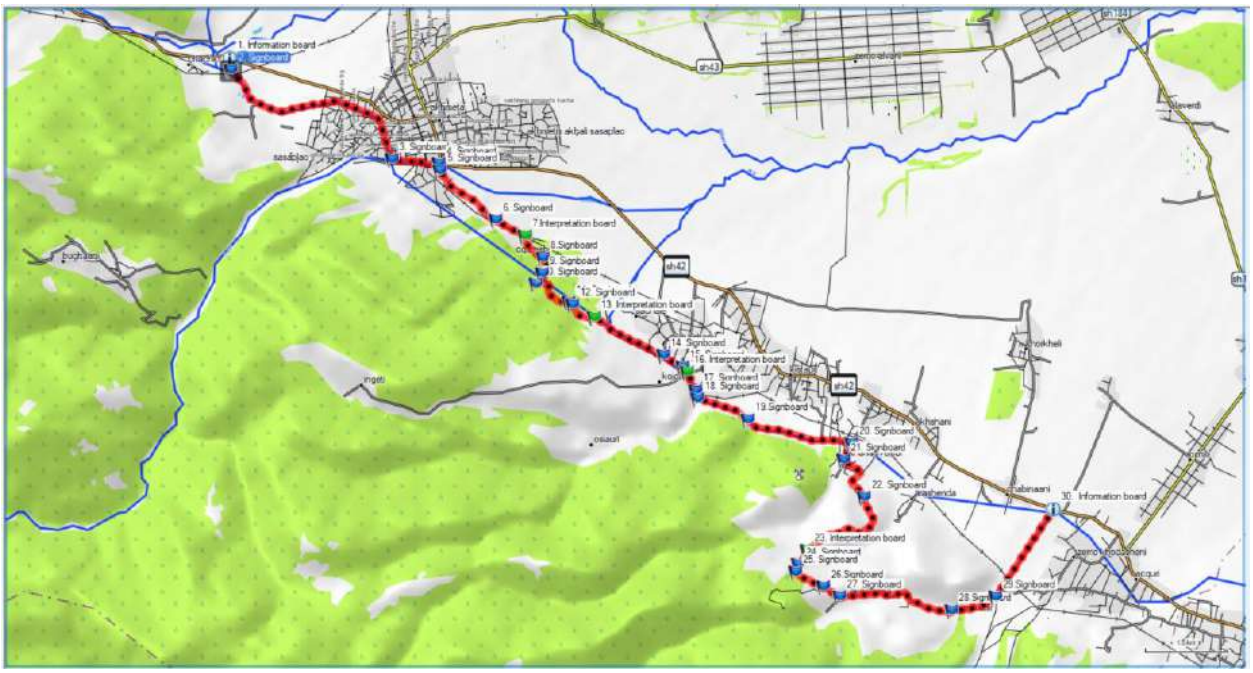

რუკა 3. მარშრუტზე ინფრასტრუქტურის განლაგების რუკა

მარკირების ცხრილი

ადგილის კოორდინატი	ინფრასტრუქტურის ტიპი	ადგილის ფოტო
N42 02.653 E45 09.879	Information board	

N42 02.532 E45 09.896	Signboard	
N42 01.662 E45 12.014	Signboard	
N42 01.620 E45 12.630	Signboard	

N42 01.552 E45 12.642	Signboard	
N42 01.071 E45 13.380	Signboard	
N42 00.917 E45 13.759	Interpretation board	

N42 00.702 E45 14.000	Signboard	
N42 00.551 E45 13.990	Signboard	
N42 00.449 E45 13.905	Signboard	

N42 00.271 E45 14.340	Signboard	
N42 00.246 E45 14.388	Signboard	
N42 00.123 E45 14.670	Interpretation board	

N41 59.753 E45 15.585	Signboard	
N41 59.641 E45 15.837	Signboard	
N41 59.591 E45 15.892	Interpretation board	

N41 59.410 E45 16.007	Signboard	
N41 59.331 E45 16.030	Signboard	
N41 59.126 E45 16.693	Signboard	

N41 58.895 E45 18.057	Signboard	
N41 58.735 E45 17.953	Signboard	
N41 58.371 E45 18.220	Signboard	

N41 57.854 E45 17.472	Interpretation board	
N41 57.718 E45 17.355	Signboard	
N41 57.642 E45 17.321	Signboard	

N41 57.498 E45 17.685	Signboard	
N41 57.402 E45 17.900	Signboard	
N41 57.266 E45 19.373	Signboard	

N41 57.399 E45 19.950	Signboard	
N41 58.260 E45 20.708	Information board	

შენიშვნა: პროექტის განხორციელებისთვის აუცილებელია მარშრუტების წინასწარ გავლა და საჭიროების შემთხვევაში კორექტირება (კორექტირების ხარჯი უნდა გაიღოს განმხორციელებელმა).

მოთხოვნები პრეტენდენტის მიმართ: პრეტენდენტს უნდა გააჩნდეს ბოლო ორი წლის განმავლობაში მინიმუმ ერთი საინტერპრეტაციო ტურისტული მარშრუტის დაგეგმვისა და მოწყობის გამოცდილება.

წინადადების წარდგენა: წინადადებები გამოაგზავნეთ მითითებულ ელ-ფოსტაზე: info@ecotourism.ge ან ecotourismgeo@gmail.com წერილის სათაურის ველში მიუთითეთ "მწვანე მარშრუტები". წინადადება უნდა მოიცავდეს ტექნიკურ შემოთავაზებას და ფინანსურ შემოთავაზებას.

განაცხადის გამოგზავნის ბოლო ვადაა - 2025 წლის 12 მაისი, 18:00 სთ. დეტალური ინფორმაციისთვის გაეცანით თანდართულ დოკუმენტაციას.

დანართი 1.

ინფრასტრუქტურა თიანეთის მუნიციპალიტეტისთვის

საინფორმაციო დაფა

მანიშნებელი დაფები

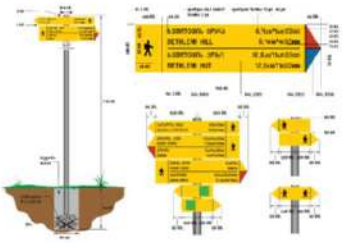

საინტერპრეტაციო დაფები

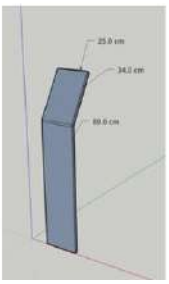

ინფრასტრუქტურა ახმეტის მუნიციპალიტეტისთვის

საინფორმაციო დაფა

საინტერპრეტაციო დაფა

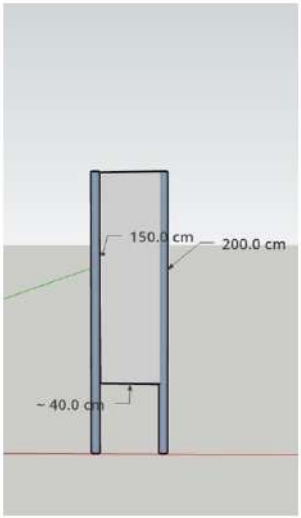

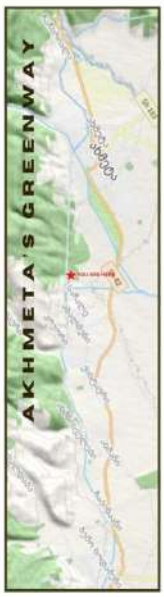

მანიშნებელი დაფები

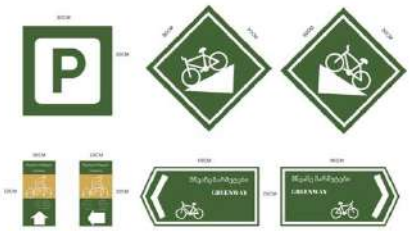

ინფრასტრუქტურა ლანჩხუთის მუნიციპალიტეტისთვის

საინფორმაციო დაფა

საინტერპრეტაციო დაფა

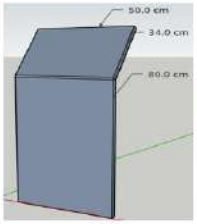
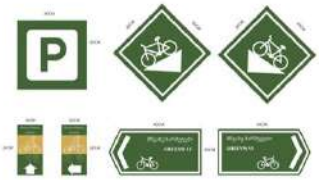
მანიშნებელი დაფები